Bienvenue



Conseil Municipal

Vendredi 29 octobre 2021

Ordre du jour (1/2)

- 1 DCM : Adhésion à la RGPD* (Greg)
 - 2 DCM : Subvention sapeurs pompiers (Greg)
 - 3 DCM : Décompte association (Greg)
 - 4 DCM : Convention stérilisation chats (Greg)
 - 5 Info : Projet 6 parcelles rue des champs (Greg)
 - 6 Info : Coût des barrières et pose (Gilles)
 - 7 Info : Repas Sainte Barbe (Greg)
 - 8 Info : Entretien avec Patrick Meyer (Greg - Gilles)
 - 9 Info : Illumination arbre de Noël (Gilles)
 - 10 Info : Repas personnel communal / maire / adjoints (Greg)
 - 11 Info : PLU – diagnostic communal (Gilles)
- * Règlement Général de Protection des Données (General Data Protection)



Ordre du jour (2/2)

- 12 **Info** : Prime personnel communal (Greg)
- 13 **Info** : Sécurité routière rues bel air, Eole, Claude Chappe (Gilles)
- 14 **Info** : Sécurité ERP (Gilles)
- 15 **Info** : Travaux et pose des décors lumineuses de Noël (Gilles)
- 16 **Info** : Remise en état alambic arboriculteur (Greg)
- 17 **Info** : Repas de fin d'année avec conjoint(e)s (Greg)



1 – Adhésion à la RGPD (Greg)

Coût de l'adhésion : 200,00 € / année



2 – Subvention Sapeurs Pompiers (Greg)

Coût de la subvention : 1 300,00 € (1,00 € par habitant)



3 – Décompte USCNC (Greg)

Facture USCNC vers la mairie : 3 600,00 €
Subvention mairie feu d'artifice : 1 000,00 €
total : 4 600,00 €

Electricité stade (50%) de la facture : 1 675,00 €
Déjà payé à l'USCNC : 1 400,00 €
total : 3 075,00 €

Reste à payer par la mairie

1 525,00 €

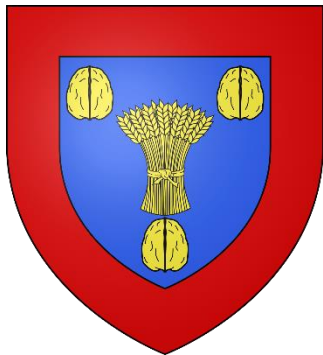

4 – Convention stérilisation des chats (Greg)

50,00 € / chat

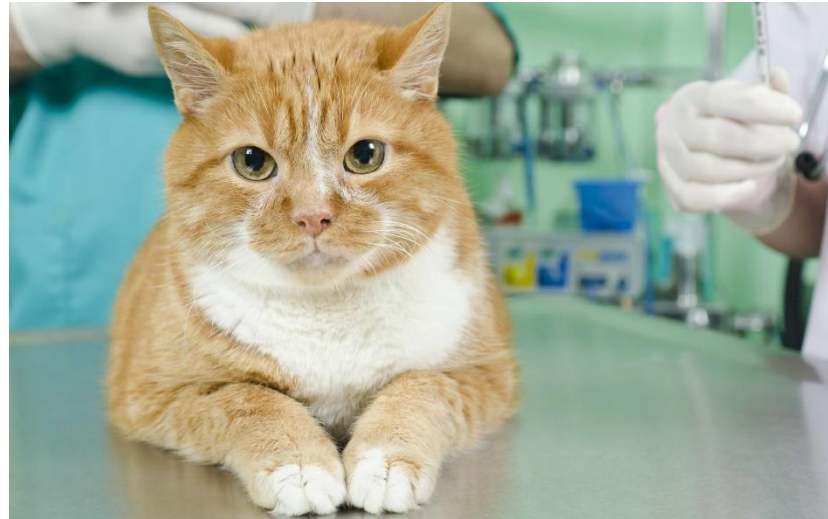

5 – Projet 6 parcelles rue des champs (Greg)

Problématique du traitement des eaux pluviales.

Chiffrage en cours.

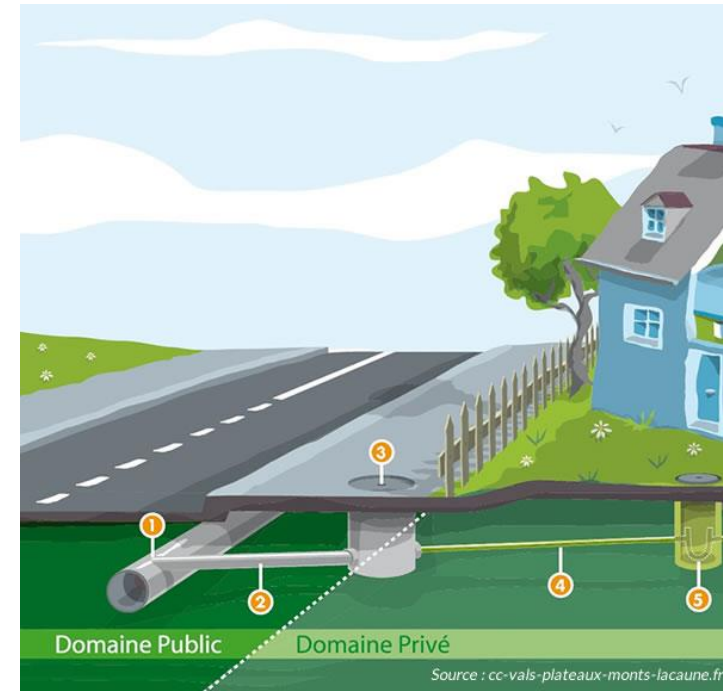
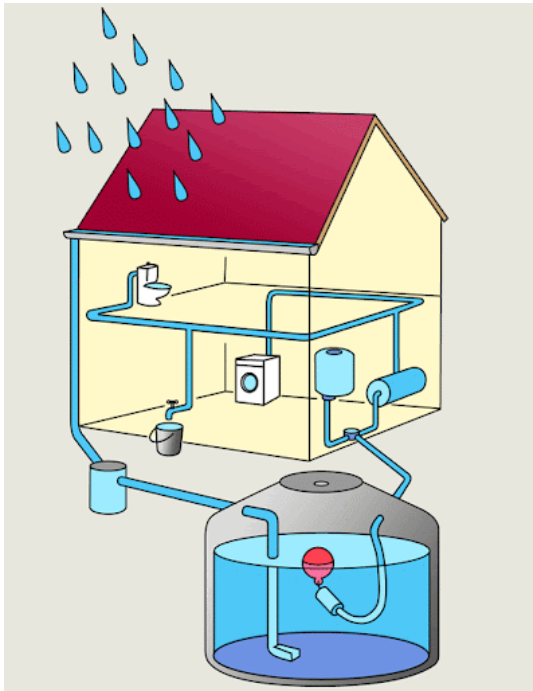

6 – Coût des barrières et de la pose (Gilles)

Initial
↓

	Qté	PU H.T.	Total HT	Pose	Pose HT	Grand total TTC
Signature	154	112,84 €	17 377,36 €	128,00 €	19 712,00 €	44 507,23 €
AB4	154	89,90 €	13 844,60 €	156,33 €	24 074,82 €	45 503,30 €
Comat & Valco	154	92,00 €	14 168,00 €	156,33 €	24 074,82 €	45 891,38 €

Négocié
↓

	Qté	PU H.T.	Total HT	Pose	Pose HT	Grand total TTC
AB4	154	89,90 €	13 844,60 €	122,00 €	18 788,00 €	39 159,12 €
Comat & Valco	154	91,34 €	14 066,36 €	122,00 €	18 788,00 €	39 425,23 €
Signature	154	105,00 €	16 170,00 €	128,00 €	19 712,00 €	43 058,40 €

(pose réalisée par BTP Guy Klein à Diebling)

Gain : 5 348,11 €

Finance les travaux des cimetières



7 – Repas saint Barbe (Greg)

Dimanche 5 décembre

30,00 € le repas refacturé à la commune



Repas prévu dans la salle polyvalente



Livraison possible



Samedi 6 novembre distribution des courriers, qui sera présent(e)?



8 – Entretien avec Patrick Meyer (Greg - Gilles)

- Objectif : trouver une solution satisfaisante pour les deux parties en permettant à Patrick Meyer de quitter ses fonctions au sein de la commune.
- Résultat : Patrick Meyer reste dans l'effectif communal.



9 – Illumination de l'arbre de Noël (1/2) (Gilles)

19h00 – 19h30 : accueil

19h30 – 19h40 : 3 chants par les enfants

19h40 – 19h45 : Illumination du sapin

19h45 – 20h45 : Concert de Noël & restauration

20h45 – 24h00 : Restauration et convivialité



Les points ouverts :

- Logistique (support USCNC => parents d'élèves, garnitures, décoration des stands...) – David, Jérémie
- Clarification sur la répartition restauration (sucré / salé) – Anaïs et parents d'élèves
- Répétition des chants et encadrement des enfants – Sabine, parents d'élèves, enseignants
- Scénario de tir et moyens événementiels – Gilles
- Invitations – Greg, Gilles
- Communication - Gilles

9 – Illumination de l'arbre de Noël (2/2) (Gilles)

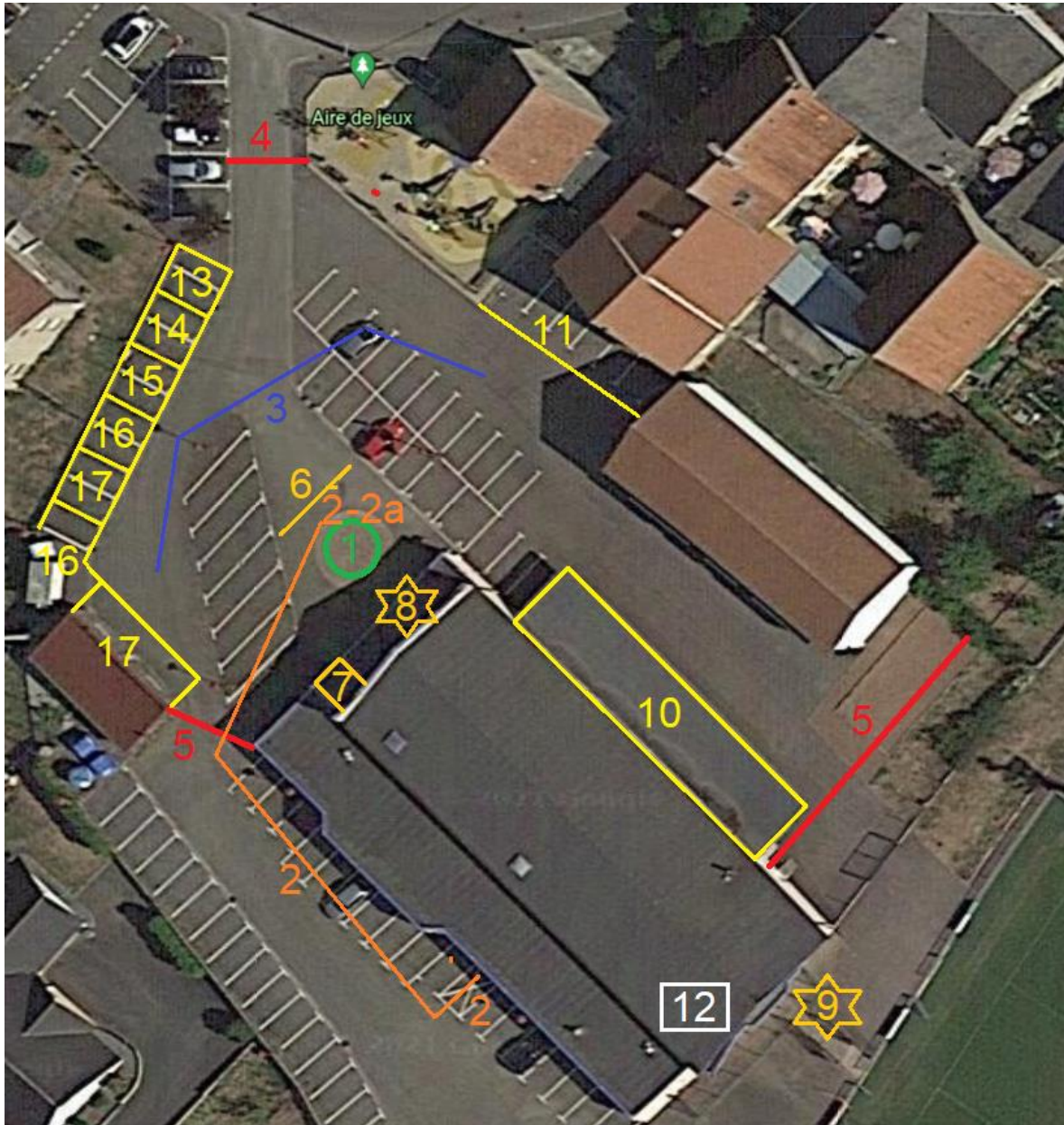

- 1 - Sapin
- 2 - Arrivée des enfants et chants
- 2a - Ecole de musique de Forbach*
- 3 - Public pendant l'illumination
- 4 - Barrière vigipirate et "passe sanitaire"
- 5 - zones de sécurité
- 6 - Technique façade (son & lumière)
- 7 - Régie technique SLE
- 8 - Pyro 1
- 9 - Pyro 2
- 10 - Garnitures préau
- 11 - Garnitures tente
- 12 - Poste de secours
- 13 - Vin chaud, jus d'orange**
- 14 - Gâteaux, crêpes**
- 15 - Merguez, saucisses***
- 16 - Tartiflette***
- 17 - Crémant, bière, softs***

* concert de 1h00 après l'illumination

** Parents d'élèves

*** USCNC

10 – Repas personnel communal, maire, adjoints (Greg)

Vendredi 17 décembre



11 – PLU – Diagnostic communal (Gilles)

- Diagnostic communal =>



- Repérage «terrain» le 11 octobre pour affiner l'analyse des zones d'extension.
- Les dents creuses n'impactent plus le potentiel de développement urbain...
- Le potentiel d'extension est de 2,7 hectares maximum.
- Les constructions en cours sont déduites des 2,7 hectares.

12 – Prime personnel communal (Greg)

Prime de 600,00 € brut pour 35 heures hebdomadaire
(calculée au prorata des heures travaillées hebdomadairement).

Cathy



Christel



Jacinthe



Odile



Frédéric



13 – Sécurité routière rues bel air – Eole – Claude Chappe (Gilles)

- 30 personnes présentes.
- Rappel sur la règle du PLU qui impose deux places de parking privé.
- Seule l'option d'une « zone 30 » a été approuvée.
- Un système de ralentisseurs en « S » est à mettre à l'essai rue Eole et Chappe.
- Un double miroir pour faciliter l'intégration vers rue de la colline est demandé.
- La mairie est dans l'attente de suggestions des habitants sur les mesures à prendre sur tout le périmètre.
- Echange constructif et amical.

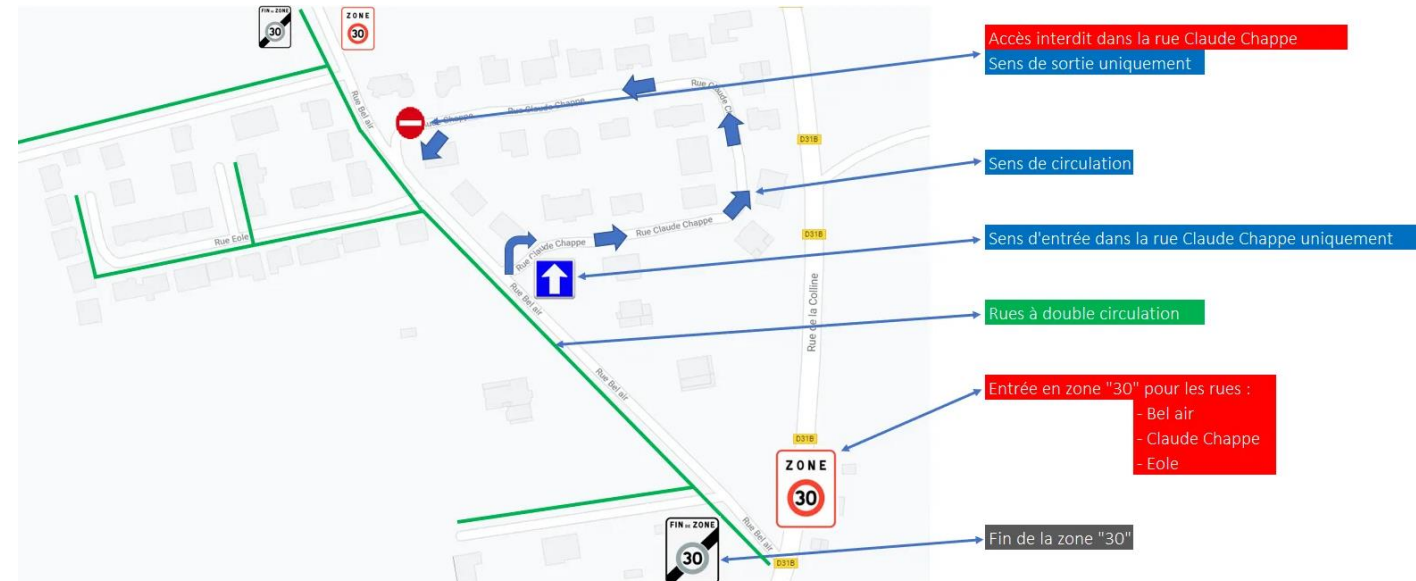

14 – Sécurité ERP (Gilles)

Concerne la mairie, l'école maternelle et l'école élémentaire.

- **8 extincteurs** ont été remplacé (3 dans les deux écoles et 2 à la mairie)
- **8 blocs** de balisage ont été remplacé (4 dans chaque école)
- **4 blocs** d'ambiance ont été remplacé (école maternelle)
- **3 alarmes** à l'école élémentaire (connecté en WiFi) ont été ajouté
- **1 alarme** à la mairie a été ajouté
- **4 plans** d'évacuation (1 offert) en cadre alu ont été ajouté (2 dans chaque école)
- **1 plan** d'intervention a été ajouté (école maternelle)

⇒ 3 870,00 € TTC

Manque 1 plan d'évacuation et d'intervention à la mairie (avant le 31 décembre).

La salle polyvalente sera mise aux normes après les nouvelles directives de novembre pour les types L.



16 – Remise en état alambic arboriculteurs (Greg)

450,00 €



17 – Repas de fin d'année avec conjoint(e)s le 11 décembre (Greg)

Samedi 11 décembre à 19h00 à Ippling chez Yannick
(1 rue Notre Dame)



Prochain conseil municipal



Vendredi **3 décembre** 2021
