Bienvenue



Conseil Municipal
Vendredi 29 avril 2022

Ordre du jour (1/2)

- 1 **Info** : Bilan financier (Greg)
- 2 **DCM** : Nouveau crédit (Greg)
- 3 **DCM** : Ligne de trésorerie (100 000,00 €) (Greg)
- 4 **Info** : Incendie Club House stade de football (Greg)
- 5 **Info** : Réunion USCNC (Anaïs)
- 6 **Info** : Réunion Economiz (Greg)
- 7 **Info** : 2ème lettre R/AR famille Bour (Greg)
- 8 **Info** : Avancement PLU (Gilles)
- 9 **Info** : Elections législatives (Sabine)
- 10 **Info** : Verrière école de Cadenbronn (Greg)



Ordre du jour (2/2)

- 11 **Info** : Changement revêtement sol salle polyvalente et école élémentaire (Greg)
- 12 **Info** : Démarches suite aux absences de Madame Schwartz (Greg)
- 13 **Info** : Contrat « aidé » (Gilles)
- 14 **Info** : Tableau programme Fus@é (Sabine)
- 15 **Info** : Fleurissement du village (Gilles)

Divers





1 – Bilan financier (Greg)

Endettement communal		
	Echéances du crédit	Reste à payer
Parvis église de Nousseviller	1-juin-2029	99 077,00 €
Sécurisation voirie et menuiserie extérieure école de Nousseviller	1-sept.-2025	58 897,00 €
Sécurisation voirie	1-nov.-2023	33 941,00 €
Toiture chapelle de Cadenbronn	1-juil.-2023	4 500,00 €
		196 415,00 €
soit une dette de 161,00 € / habitant		

2 – Nouveau crédit (Greg)

Proposition de crédit pour un emprunt de 150 000,00 €

	 CRÉDIT AGRICOLE	Crédit  Mutuel
Taux d'emprunt client	0,85%	0,80%
Frais de dossier	150,00 €	150,00 €
Remboursement trimestriel	3 915,15 €	3 905,75 €
Coût du crédit	6 603,00 €	6 230,00 €

3 – Ligne de trésorerie (Greg)

Une ligne de crédit correspond à un **montant de liquidités mis à disposition d'un emprunteur par un prêteur** que ce dernier peut utiliser à tout moment.

Emprunt de 100 000,00 €

Coût du crédit : 0,5% (500,00 €)

=> Pose des barrières : 27 000,00 €

⇒ Revêtement de la salle polyvalente : 45 000,00 €



72 000,00 €

=====

4 – Incendie Club House au stade de football (Greg) – 1/2



4 – Incendie Club House au stade de football (Gilles) – 2/2

22 000,00 €	Electricité		BH Sarreguemines
18 500,00 €	Plâtrerie		Hehn Grosbliederstroff
6 000,00 €	Finitions		Peinture Poinsignon Sarreguemines
3 500,00 €	Bureau de contrôle		Alpes contrôle Metz
800,00 €	Sécurité		SIVIHE Saint Avold
	Bardage		2 devis en cours
50 800,00 €			

5 – Réunion USCNC (Anaïs)

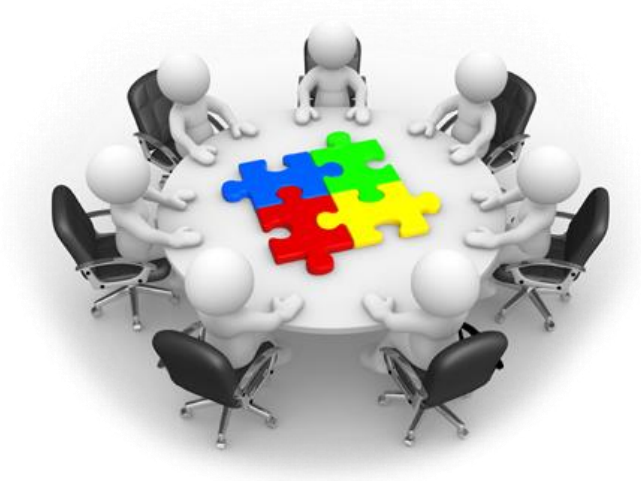

6 – Réunion Economiz (Greg)



ECONOMIZ, C'est un guichet unique vous permettant de réaliser vos **ACHATS, SANS EFFORT** et avec une **GARANTIE DE RESULTAT!**

SERVICES PROPOSÉS



ACHATS GROUPÉS



NÉGOCIATION



DEVIS



AIDE À LA RÉOLUTION
DE LITIGE

7 – 2^{ème} lettre R/AR famille Bour (Greg)

Coût total des travaux (viabilisé) = 556 500,00 € TTC

Coût à l'are : $556\,500,00 / 83 \text{ ares} = 6\,700,00$ € TTC
(dont 43 ares appartiennent à la famille Bour)

Prix de vente aux jeunes du village : 9 000,00 € TTC / are

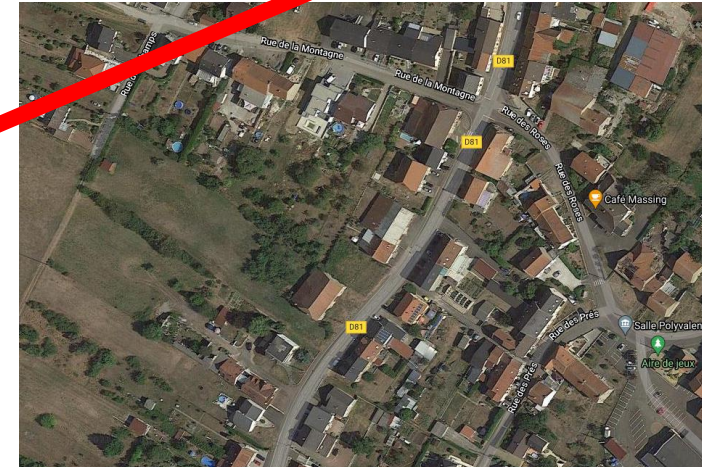

Proposition d'achat à la famille Bour : $9\,000,00 - 6\,700,00 = 2\,300,00$ € TTC

Soit $43 \text{ ares} \times 2\,300,00$ (arrondi) = 99 000,00 € TTC => 100 000,00 € proposés

8 – Avancement PLU – le zonage (Gilles)

Le plan de zonage permet de savoir avec exactitude les règlements auxquels un domaine est soumis (ex. résidentielle, commerciale, agricole...).



9 – Planning des élections législatives (Sabine)

12 et 19 juin



10 – Verrière école de Cadenbronn (Greg)

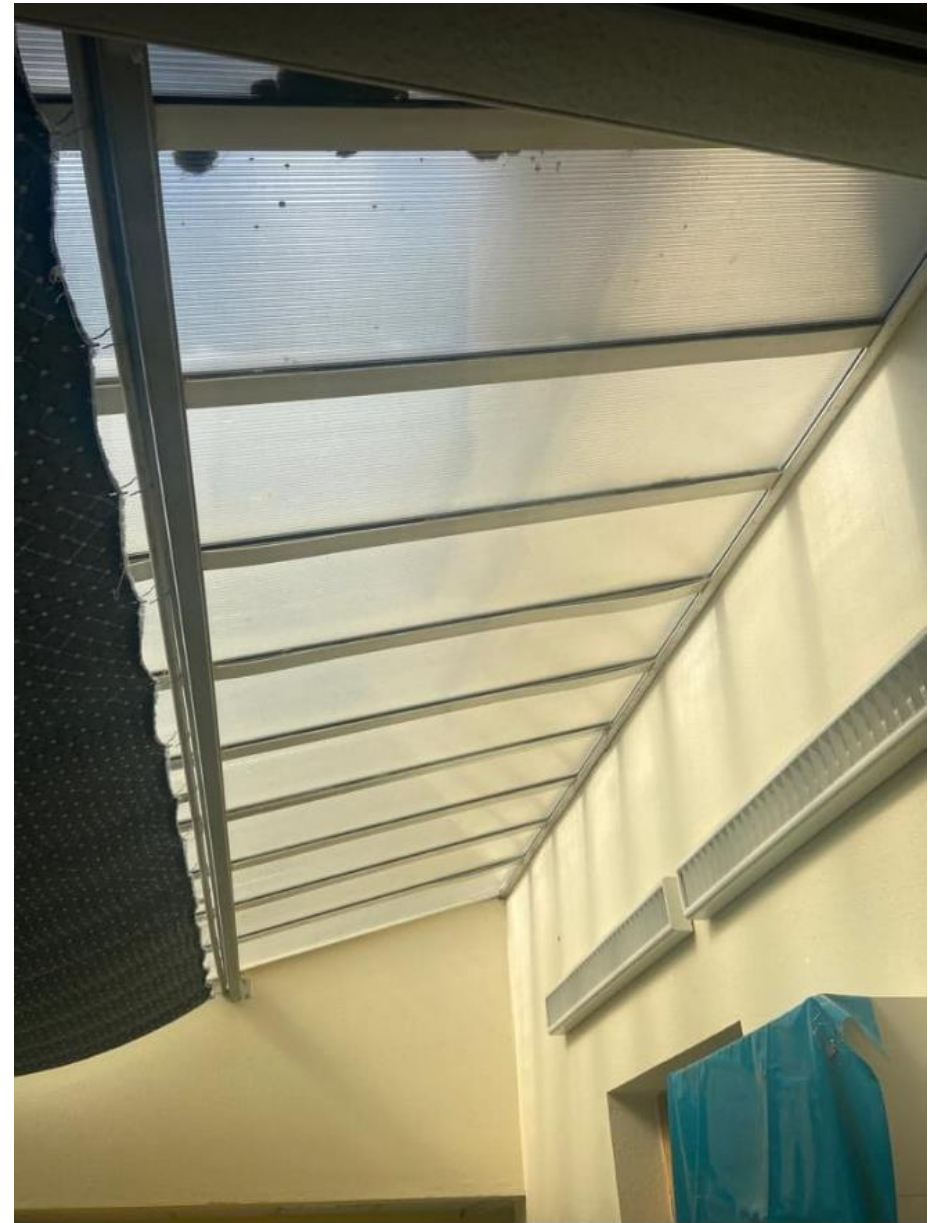

11 – Changement revêtement de sol salle polyvalente et école élémentaire (Greg)



12 – Démarches suite aux absences de Madame Schwartz

(Greg)



13 – Contrat « aidé » (Gilles)

Le contrat « aidé » s'adresse aux personnes qui rencontrent des difficultés sociales et professionnelles pour l'accès à un emploi.

Rémunération à la charge de la commune : 50% du salaire.

A - **Raison** : compenser le manque de ressources notamment en période estivale.

B - **Durée** prévue : de mai à octobre (6 mois) avec une évaluation mensuelle.

C - **Missions** :

1 – Aider Fred dans l'entretien des **espaces verts**.

2 – **Rénovation** du bardage atelier – salle polyvalente – distillerie.

3 – **Entretien** des abords de tout les bâtiments publics.

4 – **Rafraichissement** du marquage au sol.

5 – **Travaux intérieurs** en cas d'intempérie (salle polyvalente, écoles...).

RDV avec une personne de **Pôle Emploi mardi 3 mai à 17h00** dans le bureau du maire.

14 – Tableau programme Fus@é (Sabine)



15 – Fleurissement du village (Gilles)

	Pas démarré				15-mars	16-mars	21-mars	14-avr	25-avr	26-avr	27-avr	28-avr	29-avr	30-avr	01-mai	02-mai	03-mai	04-mai	05-mai	06-mai	
	En cours				Mardi	Mercredi	Lundi	jeudi	lundi	mardi	mercredi	jeudi	vendredi	samedi	dimanche	lundi	mardi	mercredi	jeudi	vendredi	
	Fait								WhatsApp				salle du conseil								
	Réunion de suivi				↓	↓	↓	↓													
1 - Positionnement des balconnières sur les barrières																					
2 - Quoi (re)faire aux 4 entrées du village ?																					
3 - Définir les plantes et fleurs à commander																					
4 - Entretien des fleurs dans le village. Qui ?																					
Commande des balconnières et des bacs à fleurs																					
Repérage dans le village des plantes et fleurs à commander																					
Livraison des balconnières et des bacs à fleurs																					
Pose des balconnières et bacs à fleurs																					
Remplissage des balconnières et bacs de terre végétale																					
Commande des plantes et fleurs																					
Enlèvement des plantes et fleurs																					
Plantation (à partir du 16 mai)																					
Arbre de Pâques - pose de l'arbre et décorations																					
Arbre de Pâques - pose palissades																					

Congé Fred
dispo 11 & 12 avril

Divers

Repas chez Greg vendredi 24 juin (avec conjoint(e))

Repas de fin d'année samedi 17 décembre (avec conjoint(e))

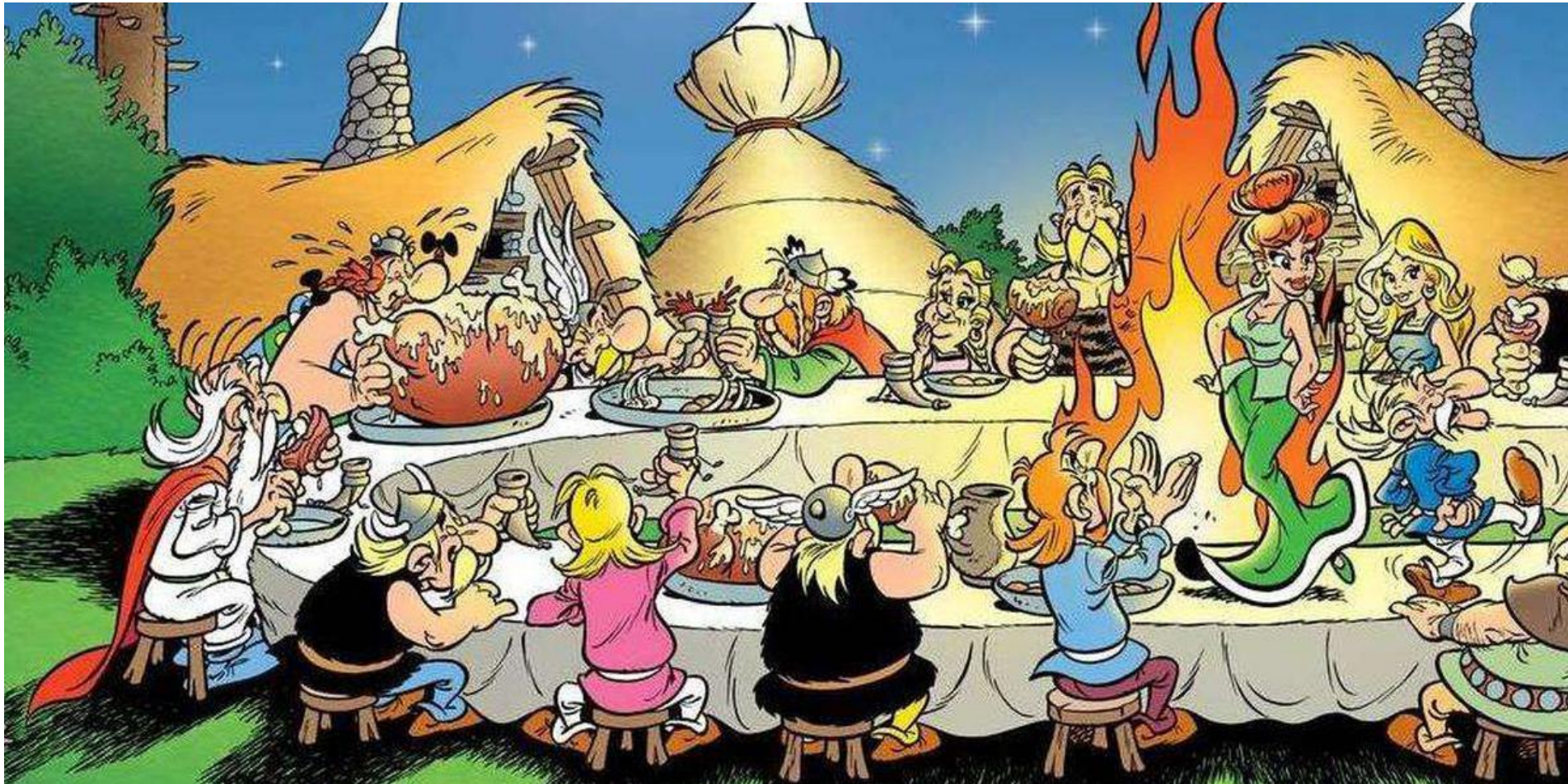

Prochain conseil municipal



Vendredi **3 juin** 2022
